

**RELATÓRIO DINÂMICO - FUNDO DE PREVIDÊNCIA SOCIAL DO MUNICÍPIO - FPSM - NOVA BOA VISTA**

| COMPOSIÇÃO DA CARTEIRA | CNPJ | R\$ | % |
|--|--------------------|---------------------------------|----------------|
| BANRISUL ABSOLUTO FI RENDA FIXA LP | 21.743.480/0001-50 | R\$ 0,00 | 0,00% |
| BANRISUL FOCO IRF-M 1 FI RENDA FIXA | 18.466.245/0001-74 | R\$ 1.830.085,78 | 11,12% |
| BANRISUL FOCO IRF-M FI RENDA FIXA LP | 16.844.885/0001-45 | R\$ 1.139.244,71 | 6,92% |
| BANRISUL PREVIDÊNCIA MUNICIPAL II FI RENDA FIXA LP | 10.199.942/0001-02 | R\$ 2.434.309,18 | 14,80% |
| BANRISUL PREVIDÊNCIA MUNICIPAL III RENDA FIXA FI REFERENCIADO IMA-B LP | 11.311.863/0001-04 | R\$ 1.777.163,33 | 10,80% |
| BB IDKA 2 TÍTULOS PÚBLICOS FI RENDA FIXA PREVIDENCIÁRIO | 13.322.205/0001-35 | R\$ 907.840,81 | 5,52% |
| BB IRF-M 1 TÍTULOS PÚBLICOS FIC RENDA FIXA PREVIDENCIÁRIO | 11.328.882/0001-35 | R\$ 1.322.407,89 | 8,04% |
| CAIXA BRASIL FI RENDA FIXA REFERENCIADO DI LP | 03.737.206/0001-97 | R\$ 0,00 | 0,00% |
| CAIXA BRASIL IDKA IPCA 2A TÍTULOS PÚBLICOS FI RENDA FIXA LP | 14.386.926/0001-71 | R\$ 628.920,64 | 3,82% |
| CAIXA BRASIL IMA-B 5 TÍTULOS PÚBLICOS FI RENDA FIXA LP | 11.060.913/0001-10 | R\$ 1.822.021,37 | 11,07% |
| CAIXA BRASIL IMA-B TÍTULOS PÚBLICOS FI RENDA FIXA LP | 10.740.658/0001-93 | R\$ 1.034.971,32 | 6,29% |
| CAIXA BRASIL IRF-M 1 TÍTULOS PÚBLICOS FI RENDA FIXA | 10.740.670/0001-06 | R\$ 2.015.444,61 | 12,25% |
| CAIXA BRASIL IRF-M TÍTULOS PÚBLICOS FI RENDA FIXA LP | 14.508.605/0001-00 | R\$ 831.022,52 | 5,05% |
| BANRISUL FOCO IDKA IPCA 2A FI RENDA FIXA | 21.007.180/0001-03 | R\$ 191.633,26 | 1,16% |
| SICREDI INSTITUCIONAL IRF-M 1 FI RENDA FIXA | 19.196.599/0001-09 | R\$ 517.737,71 | 3,15% |
| | | Total: R\$ 16.452.803,13 | 100,00% |

| COMPETÊNCIA | SALDO RPPS | RENDIMENTOS DO ANO | RENTABILIDADE MÊS | RENTABILIDADE ACUMULADA | META ATUARIAL ACUMULADA |
|-------------|-------------------|--------------------|-------------------|-------------------------|-------------------------|
| 08/2019 | R\$ 16.452.803,13 | R\$ 1.094.094,08 | 0,15% | 7,15% | 6,60% |

Percentual por Instituições Financeiras

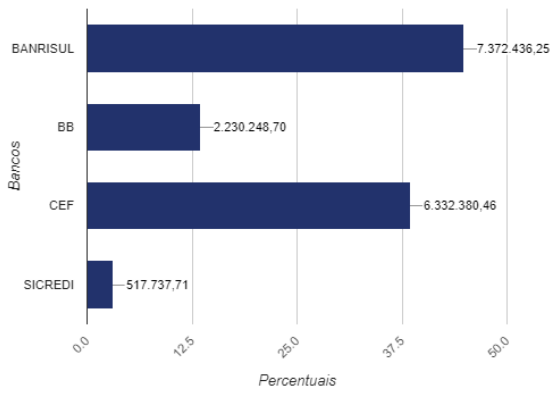

Percentual por Benchmark

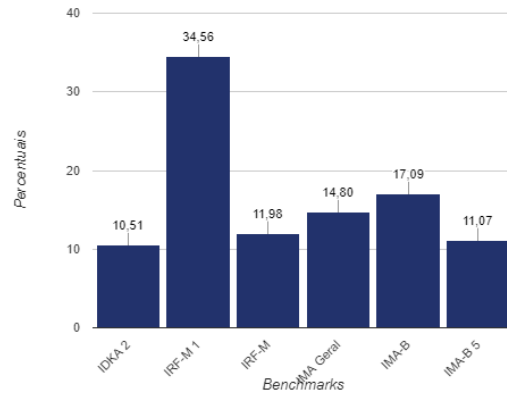

Evolução Patrimonial em R\$

