SEÇÃO TRANSVERSAL TIPO LARGURA: 12 METROS

SEM ESCALA

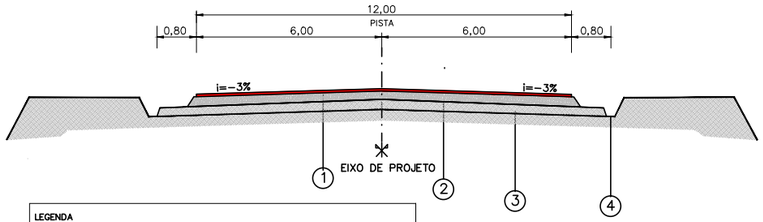


LEGENDA

1 CONCRETO BETUMINOSO USINADO A QUENTE – CAPA = 3,0cm
2 BASE DE BRITA GRADUADA = 12,0cm
3 SUB-BASE DE MACADAME HIDRAULICO = 20,0cm (MATERIAL DISPONIBILIZADO PELA PREFEITURA)
4 SARGETA EM TERRENO NATURAL

SEÇÃO TRANSVERSAL TIPO LARGURA: 6 METROS

SEM ESCALA

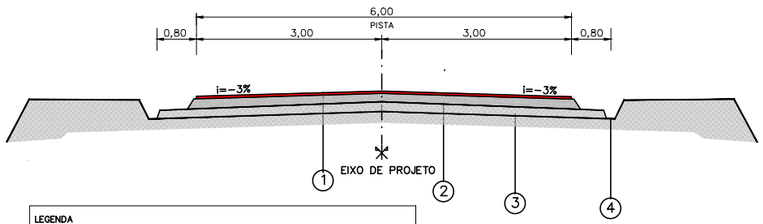


LEGENDA

1 CONCRETO BETUMINOSO USINADO A QUENTE – CAPA = 3,0cm
2 BASE DE BRITA GRADUADA = 12,0cm
3 SUB-BASE DE MACADAME HIDRAULICO = 20,0cm (MATERIAL DISPONIBILIZADO PELA PREFEITURA)
4 SARGETA EM TERRENO NATURAL



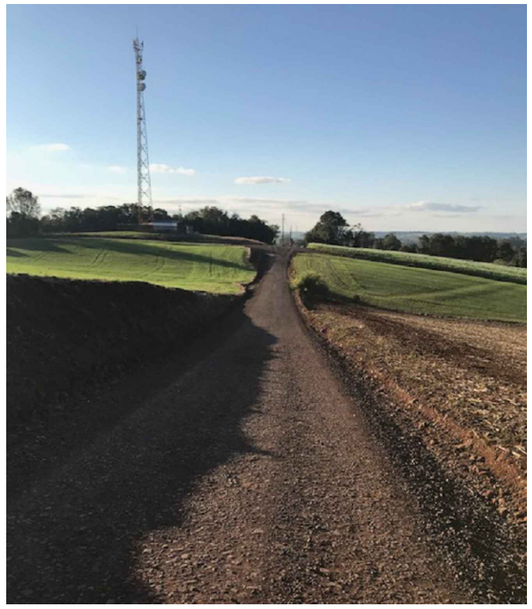




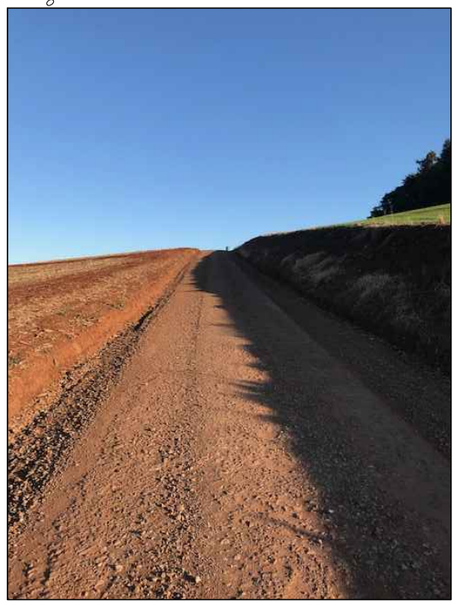

MUNICIPIO DE
**NOVA BOA VISTA**

Av. Jacob Wagner Sobrinho, 939
Nova Boa Vista - RS
CEP: 99680-000
Fone: (54) 3360-3000

| | |
|---|---|
| Proprietário: Daniel Thalheimer, Prefeito Municipal | Resp. Técnica: Paula R. Castamann, CPF: 009.823.010-73, Engª Civil - CREA RS/180440 |

Obra: **PAVIMENTAÇÃO ASFÁLTICA - ACESSO ZONA RURAL**

Prancha: PROJETO GEOMÉTRICO, SEÇÕES TRANSVERSAIS E DETALHAMENTOS

Endereço: Acesso Linha Knob/Cachoeirinha

| | | |
|---|---|---|
| Município: Nova Boa Vista-RS | Mat. Terreno: | Prancha: **A** |
| Escala: Indicada | Área: 4.800,00m² | **1/3** |
| Data: Junho/2019 | | |